

Annexure 'A'

HALMASHAURI YA MJI KIBAHA

S.L.P 30112  
SIMU Na: 023 - 2402886  
FAX No: 023 - 2402007



OFISI YA MKURUGENZI  
MJI WA KIBAHA

Kumb.Na. KTC/LD/PT/17923/10

28/06/2021

Kamishna wa Ardhi Msaidizi  
Mkoa wa Pwani  
S.L.P 9230,  
Dar es Salaam

**YAH: KIWANJA NAMBA 601KITALU 'A' ENEO LA VIWANDA  
ZEGERENI- KIBAHA MJINI.**

Tafadhali husika na kichwa cha barua hapo juu.

Rejea barua yako kumb. Na. LD/365007/21 ya tarehe 14.06.2021 iliyohusu kiwanja namba 1 kitalu K eneo la viwanda Zegereni. Katika barua yako umeeleza kuwa kiwanja hicho kina miliki ya mtu mwingine.

Napenda kukujulisha kuwa kiwanja ambacho awali kilijulikana kama kiwanja namba 1 kitalu K Zegereni kilichosajiliwa kwa namba ya ramani 128534 kwa sasa kimebadilishwa namba na kinatambulika kama kiwanja namba 601 Kitalu A Zegereni eneo la Viwanda.

Tafadhali endelea na taratibu za kutangaza na kumilikisha kiwanja hicho kwa kampuni ya **EVERWELL CABLE & ENGINEERING COMPANY LIMITED**. Pamoja na barua hii nakuambatishia nakala ya ramani kwa kiwanja husika iliyofanyiwa marekebisho kwa utekelezaji wako.

Nakutakia kazi njema.

Magambo Ruturagara  
Kny: MKURUGENZI WA MJI  
HALMASHAURI YA MJI KIBAHA

NAKALA:  
EVERWELL CABLE & ENGINEERING COMPANY LIMITED  
S.L.P 12750, DAR ES SALAAM.

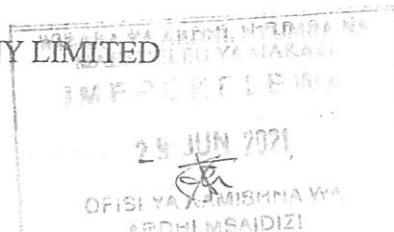

Annexure 'B'

原教附  
還球使

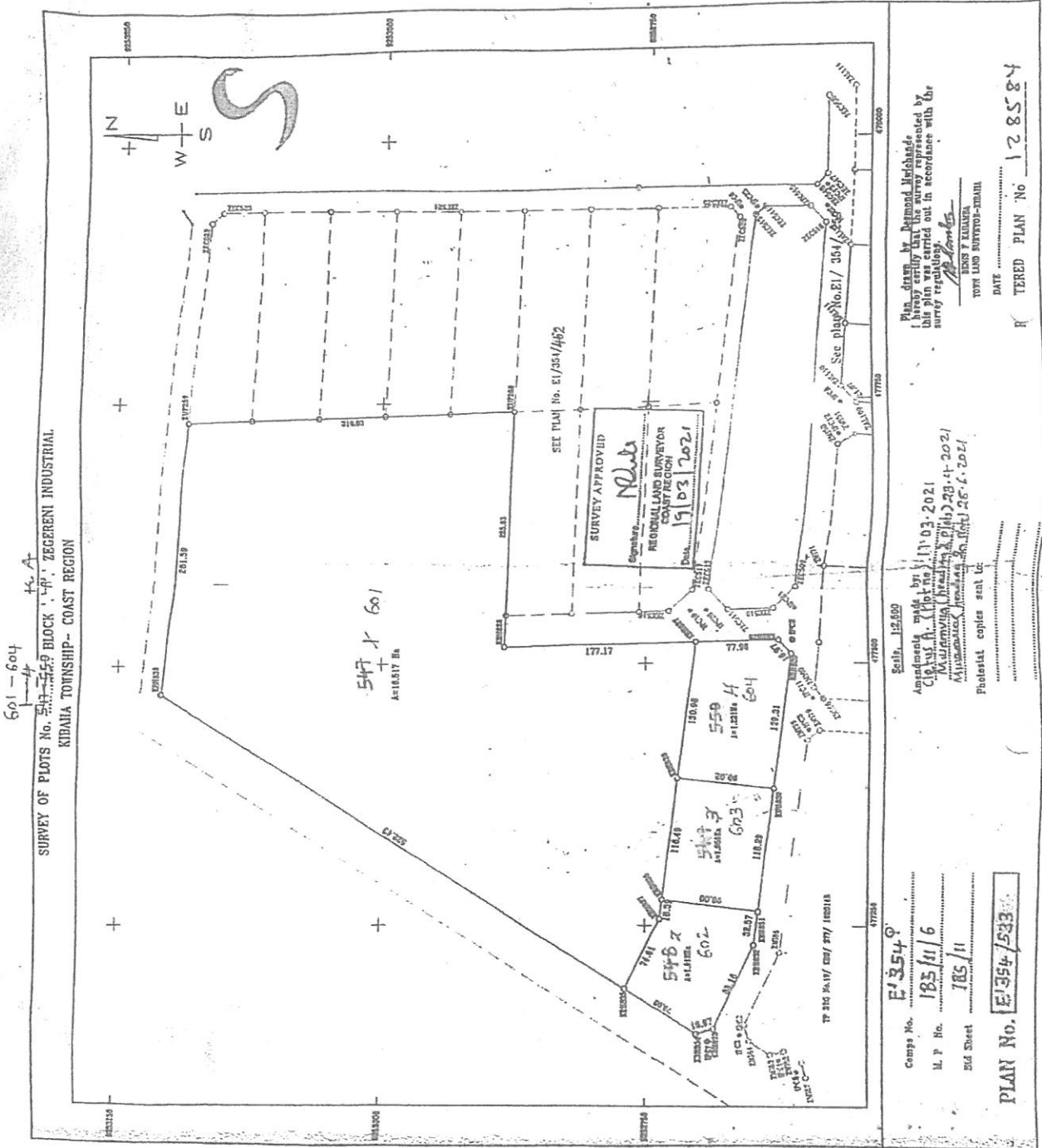

*[Handwritten signature]*  
*Jell*