

JAMHURI YA MUUNGANO WA TANZANIA

Fomu ya Ardhi ya Vijiji Na. 21

HATI No. ME/KU/543/16
 IMESAJILIWA TAR. 01.09.2023
 MUDA... 5.02.2023



Namba ya Hati
 Ya Hakimiliki. ME/KU/543/16

AFISA ARDHI WA WILAYA

SHERIA YA ARDHI YA VIJJI, 1999
 (Na. 5 ya 1999)

HATI YA HAKIMILIKI YA KIMILA

(CHINI YA FUNGU LA 25)

Leo tarehe... 01... mwezi... 04... mwaka... 2023

Hii ni kuthibitisha kwamba Halmashauri ya Kijiji cha (jina na anwani) **MALEZA, WILAYA YA SONGWE**, imetoa kwa (jina la Mkazi) **MOHAMED OMAR SHARIFF** (humu ndani akirejewa kama "Mkazi") hakimiliki ya kimila (itaitwa "hakimiliki") juu ya ardhi iliyofanuliwa katika Jedwali (humu ndani itaitwa "ardhi")/kwa miaka 99 tangu tarehe. 01... mwezi... 04... mwaka 2023... kwa maudhui na tafsiri halisi ya Sheria ya Ardhi ya Vijiji na kwa kuzingatia vipengele vyake na kanuni zozote zinazotungwa chini ya sheria hiyo au sheria mbadala au marekebisho yake na kwa mujibu wa masharti yafuatayo:

Mkazi /Wakazi watalipa kodi ya mwaka ya Shs 24,000/= kabla ya tarehe... 30... ya mwezi... 06... kila mwaka (kama inahusika).

Ardhi itatumika kwa ujili ya **SHUGHULI ZA MADINI**

Mkazi/Wakazi watawajibika kuhifadhi mazingira (ardhi na maji)

Mkazi /Wakazi watahakikisha kwamba mipaka ya ardhi inalindwa na kutunzwa na idumu kuwa bayana kwa kipindi chote cha hakimiliki.

Mkazi/Wakazi wataheshimu na kuhifadhi haki za njia zilizopo.

Uhakilishi wa hakimiliki kwa mtu yeyote au kikundi chochote cha watu ambao kwa kawaida si wakazi wa kijiji lazima uidhinishwe na Halmashauri ya Kijiji.

JEDWALI

(Maelezo kamili ya eneo na mipaka yake)
 Ardhi hii yenye eno lenye ukubwa wa Ekari 11.69 ipo katika kitongoji cha Matanda
 Ina vipimo kama ifuatavyo

ALAMA	KAS	MASH
24T 817	9074039	490500
24T818	9074084	490328
24T819	9073857	490260
24T820	9073823	490498

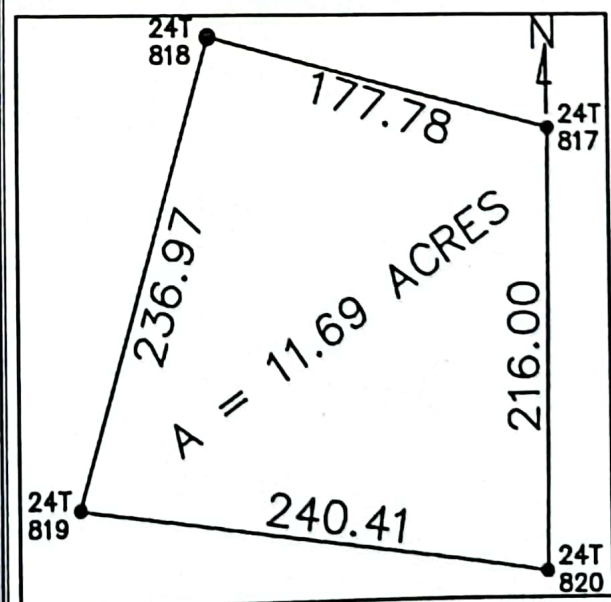

HALMASHAURI YA KIJJI

LAKIRI/MUHURI
WA MOTO

1. Jina kamili..... *Sabin M. Mungu*
Saini..... *S. Mungu*
Anuani..... *SLP. 123 - Mwanani - Songwe*

Wadhifa: Mwenyekiti wa Kijiji

Jina kamili..... *HAMU & ATANAZI*
Saini..... *H. Mungu*
Anuani..... *SLP. 123 - Mwanani - Songwe*

Wadhifa: Afisa Mtendaji wa Kijiji

2. Mmiliki (Mkazi)

MOHAMED OMAR SHARIFF

Saini/Dole Gumba..... *M. Shariff*

PICHA



LAKIRI

3. Imegongwa Lakiri ya Halmashauri ya
Wilaya ya **SONGWE** na
Kusainiwa lco Tarehe..... *01*
Mwezi..... *04* Mwaka 2023.....

Jina **ISAYA MLAWA**
Saini:..... *I. Mlawwa*

Wadhifa: Afisa Ardhi Mteule