



CHRISTOPHER J. LUTWALA

1. Jina Kamili.....

Saini.....

Anuani: S.L.P. 42 NJOMBE.

Wadhifa: Mwenyekiti wa Kijiji

Jina Kamili.....

Saini.....

Anuani: S.L.P. 42 NJOMBE.

Wadhifa: Afisa Mtendaji wa Kijiji



2. Mmiliki(mkazi):

MFRIGA AVOCADO FARM, S.L.P 15297 DAR ES SALAAM

Jina IKANGULA J. TULA

Saini.....

Cheo.....

Anuani.....

Jina.....

Saini.....

Cheo.....

Anuani.....

LAKIRI

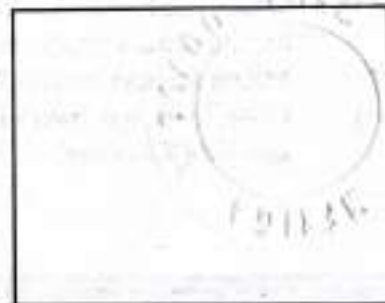

LAKIRI



3. Imegongwa Lakiri ya Halmashauri ya

Wilaya ya Njombe na kusainiwa leo

Tarehe 03

Mwezi 05 Mwaka 2019

Jina: CLAUDIA DANIEL KIPAPA

Saini:.....

Wadhifa: Afisa Ardhi Mteule

NJOMBE

AUTHORIZED LAND OFFICER  
NJOMBE DISTRICT COUNCIL

HATI NA 35NJM 3088  
Pamba ya Ardhi ya Vijiji No. 21  
IMESAULIWA KATIKA  
03 MEI 2019

Namba ya Hati  
ya Hakimiliki... 35NJM3088



MUDA 800 Mataani  
Divaai: JAMHURI YA MUUNGANO WA TANZANIA

AFISA ARDHI YA MATAANI SHERIA YA ARDHI YA VIJJI, 1999  
(Na. 5 ya 1999)

## HATI YA HAKIMILIKI YA KIMILA

(CHINI YA FUNGU LA 25)

Leo tarehe... mwezi... mwaka 2018. Hii ni kuthibitisha kwamba Halmashauri ya Kijiji cha MFRIGA, S.L.P. 42, NJOMBE imetoa kwa MFRIGA AVOCADO FARM S.L.P 15297 DAR ES SALAAM (humu ndani akirejewa kama "Mkazi") hakimiliki ya kimila (itaitwa "hakimiliki") juu ya Ardhi iliyofafanuliwa katika Jedwali (humu ndani itaitwa "Ardhi") kwa kipindi cha miaka Tisini na tisa (99) tangu tarehe 01 mwezi Julai mwaka 2018 kwa maudhui na tafsiri halisi ya Sheria ya Ardhi ya Vijiji na kwa kuzingatia vipengele vyake na kanuni zozote zinazotungwa chini ya sheria hiyo au sheria mbadala au marekebisho yake na kwa mujibu wa masharti yafuatayo:

- i) Mkazi atalipa kodi ya mwaka ya Tshs. 96,500/= kabla ya tarehe 30 ya mwezi Juni kila mwaka.
- ii) Ardhi itatumika kwa ajili ya Kilimo na Ufugaji.
- iii) Mkazi atawajibika kuhifadhi mazingira (Ardhi na Maji)
- iv) Mkazi atahakikisha kwamba mipaka ya Ardhi inalindwa na kutunzwa na idumu kuwa bayana kwa kipindi chote cha hakimiliki.
- v) Mkazi ataheshimu na kuhifadhi haki za njia zilizopo.
- vi) Uhakilishi wa hakimiliki kwa mtu yeyote au kikundi chochote cha watu ambao kwa kawaida si wakazi wa kijiji lazima uidhinishwe na Halmashauri ya Kijiji.

### JEDWALI

(Maelezo kamili ya eneo na mipaka yake)  
UKA Na.35NJM /MFB/ 94

Ardhi hii yenye eneo lenye ukubwa wa Ekeri 192.89 iko katika Kitongoji cha MFRIGA "B" kama jira zinavyo onyesha hapa chini.

ALAMA	KASK	MASH
P4	8976730	763822
P5	8976940	763429
P6	8977140	763004
P13	8977926	763837
P14	8977428	764099

Majirani anaopakana nao wameonyeshwa katika mchoro / ramani hapa kulia.

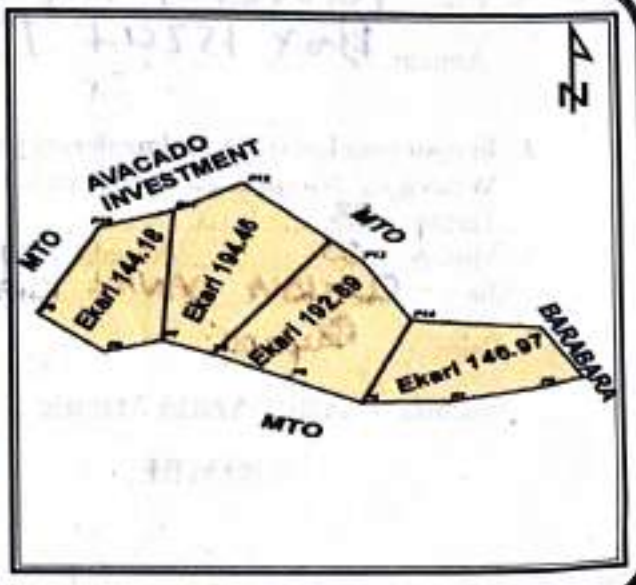

**JAMHURI YA MUUNGANO WA TANZANIA**  
**Sheria ya Ardhi ya Vijiji Na. 5 ya Mwaka 1999**



**Hati ya Hakimiliki ya Kimila**

**Namba ya Hati 35NTM 3088**

*Hatimiliki hii ni ya thamani, lazima itunzwe mahali salama, isiharibiwe au kuanjikwa juu na ndani yake. Iwasilishwe kwa Afisa Mtendaji wa Kijiji kama kuna maombi ya mabadiliko na masharti mengineyo (kwa mfano rehani)*

*Mtu yeyote anayetaka kufanya mkataba kuhusu Hatimiliki hii anapaswa kufanya upekuzi wa Daftari la Usajili ili kupata uhakika wa milki husika.*

*Maelezo ya milki na mipaka yaliyomo ndani ya Hatimiliki hii na ramani iliyoambatanishwa yamezingatia maelezo ya mmiliki na majirani zake. Hairuhusiwi kubadili mipaka ila kwa kufuata kanuni, taratibu na sheria zilizowekwa.*