

JAMHURI YA MUUNGANO WA TANZANIA

Fomu ya Ardhi ya Vijiji Na. 21



Namba ya Hati ya Haki Miliki: KLM/HAI/030-0901100/574
Namba ya UKA: HAI/ 030-0901100/574

HATI YA
IMESAJILIWA TAREHE
14.02.2025
2:40 AEB
MUDA: [Signature]

SHERIA YA ARDHI YA VIJJI, 1999
(Na. 5 ya 1999)
HATI YA HAKIMILIKI YA KIMILA
(CHINI YA FUNGU LA 25)

Leo tarehe 14 mwezi 02 Mwaka 2025

Hii ni kutibitisha kwamba Halmashauri ya Kijiji cha (jina na anwani) **SAawe S.L.P 3, HAI** imetoa kwa (jina la mmiliki) **RESA AQUALIFE LIMITED** wa **S.L.P 265 HAI** (humu ndani akirejewa kama "Mkazi") Hati ya Hakimiliki ya kimila (itaitwa "hakimiliki") juu ya ardhi iliyofafanuliwa katika Jedwali (humu ndani itaitwa "ardhi") kwa kipindi **kisicho na kikomo** tangu tarehe **01 mwezi FEBRUARI** mwaka **2025** kwa maudhui na tafsiri halisi ya Sheria ya Ardhi ya Vijiji na kwa kuzingatia vipengele vyake na kanuni zozote zinazotungwa chini ya sheria hiyo au sheria mbadala au marekebisho yake na kwa mujibu wa masharti yafuatayo:

- Mkazi atalipa kodi ya mwaka ya Shs..... kabla ya tarehe....ya mwezikila mwaka (kama inahusika).
- Ardhi itatumika kwa ajili ya **KIWANDA KIDOGO**.
- Mkazi atawajibika kuhifadhi mazingira (ardhi na maji)
- Mkazi atahakikisha kwamba mipaka ya ardhi inalindwa na kutunzwa na idumu kuwa bayana kwa kipindi chote cha hakimiliki.
- Mkazi ataheshimu na kuhifadhi haki za njia zilizopo.
- Uhakilishi wa hakimiliki kwa mtu yeyote au kikundi chochote cha watu ambao kwa kawaida si wakazi wa kijiji lazima uidhinishwe na Halmashauri ya Kijiji.

JEDWALI

(Maelezo kamili ya eneo na mipaka yake)

Ardhi hii yenye eneo lenye ukubwa wa

Mita za mraba **767 sq.m**

iko katika Kitongoji cha **SAMANGA**

Kaskazini inapaka na **BARABARA YA NGASINI**

Kusini inapakana na **FREDICK KIMARO**

Mashariki inapakana na **ELIFASI**

TARIMO

Magharibi inapakana na **BARABARA**

KUU YA SAAWE

Kama inavyoonyeshwa katika mchoro/ramani hapa kulia.

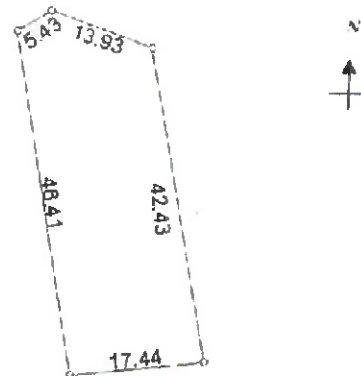

Jina kamili; PENDA L. KIMARO.

Anuani: S.L.P 27, HAI

Wadhifa: Mwenyekiti wa Kijiji

Saini: 

Jina kamili; AKASIO A. TESHA.

Anuani: S.L.P 27, HAI

Wadhifa Afisa Mtendaji wa Kijiji

Saini: 

KIJIJI CHA SAAWE

LAKIRI/MUHURI
WA
HALMASHAURI
YA KIJILI



(i) RESA AQUALIFE LIMITED

(A) Jina kamili: GETRUDA JOSEPHAT MASANGA

Anwani: S.L.P 3 HAI
Wadhifa: MICURUGENZI
Saini: G. Josephat

(B) Jina kamili: REGULA JOSEPH SAWE

Anwani: S.L.P 3 HAI
Wadhifa: MICURUGENZI
Saini: R. Sawe



1. Imegongwa Lakiri ya Halmashauri ya
Wilaya ya HAI na

Kusainiwa leo Tarehe..... 14

Mwezi..... 02 Mwaka, 2025

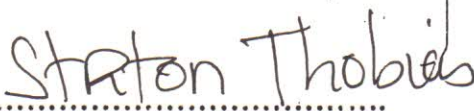
Jina: 

Saini: 

Wadhifa: Afisa Ardhi Mteule - Hai

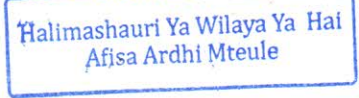

LAKIRI

